



jornal
COMPROMISSO



ano X, nº 04
outubro/novembro/dezembro

Informativo trimestral da Fundação Compesa
de Previdência e Assistência



Tempo de renovar as esperanças

Vamos planejar um novo ano de muitas realizações e vitórias.

Guia Médico

Nova lista de credenciados atualizada

Pág. 05

Novos nomes: CompesaPrev e CompesaSaúde

A mudança foi aprovada pela PREVIC.

Pág. 04

Editorial

Ano novo, nome novo, mas o que não pode mudar é a relação e compromisso que temos com os nossos Participantes. Dois mil e treze promete... muito trabalho, muitas ações e melhorias para manter a Fundação e as finanças equilibradas. Essa é a nossa principal missão como dirigentes. Nas próximas páginas deste último jornal Compromisso de 2012, destacamos as metas para o próximo ano e convocamos você, Participante, a nos ajudar nesta incumbência de manter a Fundação bem financeiramente e pronta para servi-lo. Faça seu recadastramento, informe-se sobre os acontecimentos da CompesaPrev, opine, sugira. Que venha 2013, com paz e alegrias para todos!

A Diretoria

Recadastramento 2012

Mais Participantes, empregados da ativa, precisam responder o formulário

O fim do recadastramento 2012 se dá com o término do mês de dezembro. Este ano, ele teve como finalidade principal alcançar o maior número de ativos para que fosse realizada a conferência de dados, como data de nascimento, dependentes e tempo de serviço anterior à Compesa.

Para divulgar o recadastramento dos ativos, foram desenvolvidas várias ações, entre agosto e dezembro, como o envio de e-mail com formulário, inserções nos canais de comunicação da Compesa e da CompesaPrev, Fundação Compesa Itinerante e telefonemas. Tudo para reforçar a importância da resposta dos Participantes ativos. No entanto, até o final de novembro, apenas 22,33% haviam encaminhado os formulários preenchidos. A coordenadora do setor previdenciário da Fundação, Patrícia Benício, destacou: "Os dados cadastrais são importantes para a avaliação atuarial do Plano, podendo até influenciar no valor do benefício a ser pago, mas muitos Participantes ainda não têm consciência sobre essa importância".

A avaliação atuarial é o estudo feito anualmente pelo atuário do Plano de Previdência, Roberto Montello, que mede os recursos (patrimônio) necessários para a cobertura dos benefícios oferecidos pela Fundação. Essa avaliação leva em consideração os dados estatísticos de quem é beneficiado pelo Plano, como a taxa de mortalidade, taxa de sobrevivência após a aposentadoria, taxa de invalidez por doenças e por acidentes, taxa de retorno esperada para os investimentos, entre outras.

ATIVO, FAÇA O SEU RECADASTRAMENTO, AINDA HÁ TEMPO!

O formulário de recadastramento pode ser solicitado através do e-mail centralderelacionamento@comprev.org.br; telefones (81) 3366.2414/3366.2421; pelo site, na área restrita ao Participante: inserindo matrícula, senha provisória (dia/mês/ano de nascimento) e CPF. Basta conferir os dados no formulário, principalmente o tempo de serviço anterior à Compesa (ver a Carteira Profissional ou pela CTC - Certidão de Tempo de Contribuição), fornecida no posto prisma na Compesa da Cruz Cabugá ou em qualquer posto do INSS. Se não houver correção a fazer é só assinar; caso haja alguma incorreção, é preciso anexar uma cópia do documento, comprovando a informação. Essa cópia deve ser entregue na Central de Relacionamento, junto com o formulário assinado, ou através do malote da Compesa.

GRÁFICO:

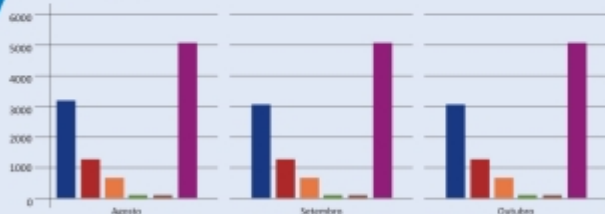

1. Evolução dos ativos, aposentados e pensionistas

MÊS	ATIVOS	ASSISTIDOS	PENSIONISTAS	AUTOPATROCINADOS	BPD	TOTAL
Agosto	3063	1369	583	18	11	5044
Setembro	3056	1371	587	20	14	5048
Outubro	3039	1370	587	21	13	5030

- Ativos
- Assistidos
- Pensionistas
- Autopatrocinados
- BPD
- Total

2. Percentual de adesão

MÊS	QUANT. DE EMPREGADOS COMPESA	QUANT. DE COMPESIANOS PARTICIPANTES DA FUNDAÇÃO	% DE ADESAO AO PLANO DE BENEFÍCIO
Agosto	3511	3063	87,24%
Setembro	3502	3056	87,26%
Outubro	3506	3039	86,70%

Quantidade de atendimento (Previdência e empréstimo)

MÊS	CENTRAL DE RELACIONAMENTO					TOTAL
	PRESENCIAL	TELEFONE	E-MAIL	CORREIO	FAX	
Agosto	577	423	45	118	1	1164
Setembro	463	321	105	177	28	1094
Outubro	519	482	55	249	0	1305

3. Pagamento de benefícios (Suplementação de aposentadorias e pensões)

MÊS	TIPO	QUANTIDADE	VALOR EM R\$	TOTAL EM R\$
Agosto	Por contribuição	984	1.093.200,22	1.627.156,32
	Por idade	101	30.814,76	
	Por invalidez	151	77.460,53	
	Especial	133	143.227,21	
	Pensão	583	282.453,30	
Setembro	Por contribuição	985	1.102.589,23	1.631.515,49
	Por idade	101	30.814,76	
	Por invalidez	151	77.460,53	
	Especial	134	143.503,57	
	Pensão	587	277.147,40	
Outubro	Por contribuição	983	1.095.002,58	1.621.811,13
	Por idade	100	30.644,47	
	Por invalidez	152	77.918,52	
	Especial	135	142.994,71	
	Pensão	587	275.320,85	

4. Investimentos

Setembro 2012 / Plano BD (Benefício Definido)

GRÁFICO:

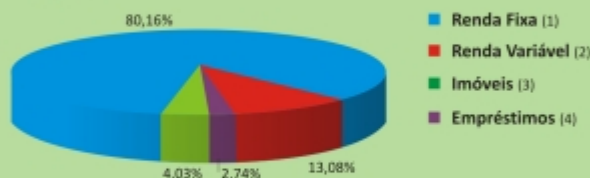

- (1) Fundos de investimentos, Títulos Federais, Debêntures, DPGE
- (2) Fundos de ações
- (3) Investimentos em shopping center, edificações e outros
- (4) Operações com Participantes
- (5) Taxa que atualiza as Obrigações Atuariais

COMENTÁRIO

O terceiro trimestre de 2012 foi marcado por uma redução na percepção de risco sistêmico por parte dos agentes dos mais diversos mercados. Do ponto de vista econômico, na verdade, não houve razões para comemoração, principalmente no que se refere à produção da indústria global. O Brasil se beneficiou da melhora dos mercados de ações do mundo e o Ibovespa teve alta de quase 9% no trimestre. A rentabilidade consolidada dos investimentos da CompesaPrev no acumulado até o mês em referência totalizou 9,13%, superando a Meta Atuarial de 8,38%.

Segmento	Valor em R\$			Participação sobre total dos investimentos			Rentabilidade mensal			Rentabilidade anual		
	JULHO	AGOSTO	SETEMBRO	JULHO	AGOSTO	SETEMBRO	JULHO	AGOSTO	SETEMBRO	JULHO	AGOSTO	SETEMBRO
Renda Fixa (1)	318.858.439,21	324.245.210,90	327.678.270,27	80,10%	80,18%	80,16%	0,79%	0,87%	0,89%	6,61%	7,53%	8,49%
Renda Variável (2)	51.951.821,91	52.508.260,53	53.466.489,36	13,05%	12,98%	13,08%	2,90%	1,32%	2,22%	5,90%	7,30%	9,68%
Imóveis (3)	16.299.764,52	16.456.449,19	16.461.260,05	4,09%	4,07%	4,03%	0,89%	1,14%	0,74%	11,36%	12,63%	13,46%
Empréstimos (4)	10.941.624,64	11.200.129,21	11.186.375,75	2,75%	2,77%	2,74%	-0,22%	1,69%	-0,50%	17,00%	18,97%	18,38%
Total da carteira	398.051.650,28	404.410.049,83	408.792.395,43	-	-	-	1,07%	0,97%	1,04%	6,98%	8,01%	9,13%
Meta Atuarial (INPC+ 5,50% aa) (5)				-	-	-	0,88%	0,90%	1,08	6,26%	7,22%	8,38

- (1) Fundos de investimentos, Títulos Federais, Debêntures, DPGE
- (2) Fundos de ações
- (3) Investimentos em shopping center, edificações e outros
- (4) Operações com Participantes
- (5) Taxa que atualiza as Obrigações Atuariais

Patrimônio da Fundação

Agosto 2012 R\$ 490.436.922,32

Setembro 2012 R\$ 494.246.180,25

Outubro 2012

R\$ 498.064.986,14

2013: melhorias à vista



Ainda mais perto do Participante e assistido. É assim que a CompesaPrev vai estar em 2013. Algumas ações estratégicas foram traçadas para melhorar a gestão e o relacionamento, como investimento em tecnologia para assegurar a segurança das informações e melhoria nos procedimentos de controles internos, com a criação de auditoria interna e implantação de sistema para este fim.

Outras ações que estarão no foco da gestão da Fundação é a continuidade da reestruturação de um cadastro único dos planos de previdência e assistência, para agilizar o atendimento dos associados que possuem os dois benefícios. A redução de gastos também está como uma das metas para o próximo ano, com o trabalho de um grupo de colaboradores que buscarão alternativas econômicas para gerir a entidade. Os serviços oferecidos pelo site www.compesaprev.com.br, como acesso ao Guia Médico, emissão de boleto bancário e simulação de empréstimo, serão ainda mais divulgados.

OUVIDORIA

Em 2013, um importante canal de comunicação com os Participantes, aposentados e pensionistas, será intensificado: a ouvidoria, um espaço para receber as críticas, reclamações, sugestões e demandas de previdência, empréstimo e saúde, que, por algum motivo, não puderam ser solucionadas pelo atendimento. O serviço já existia desde 2008, mas com a Publicação, em 2010, do Guia PREVIC - Melhores Práticas em Fundo de Pensão, houve necessidade de reestruturá-lo com novos controles. Para utilizá-lo, basta acessar no site da Fundação, ao lado direito da tela, a opção "Ouvidoria" ou utilizar o formulário na caixa de sugestão, localizada na recepção da CompesaPrev/CompesaSaúde ou ainda entrar em contato através dos telefones (81) 3366-2414 / (81) 3366-2421.

ATENÇÃO! O prazo para resposta dos pleitos é de até 30 dias.

Agora, oficialmente: CompesaPrev e CompesaSaúde

Em 22 de outubro, a Superintendência Nacional de Previdência Complementar – PREVIC, publicou, no Diário Oficial da União, a aprovação para a utilização dos nomes CompesaPrev e CompesaSaúde. Por esse motivo, já está no ar o novo endereço virtual da Fundação: www.compesaprev.com.br. A partir de janeiro, todos os e-mails já usarão o domínio @compesaprev.com.br.

Outra novidade que vem atrelada à mudança do nome é a implantação de um e-mail padronizado para os assistidos (@compesaprev.com.br).

ATENÇÃO!

O www.comprev.org.br não está mais em funcionamento desde 17 de dezembro.



:: Novo Guia Médico

Ferramenta indispensável para o associado do CompesaPrev, o Guia Médico será publicado nos próximos dias. Mas, no site da Fundação, ele já está disponível. Além da listagem de toda a cobertura e profissionais credenciados, o Guia traz importantes informações sobre saúde, com explicações referentes às causas e tratamentos das principais doenças mais comuns aos Participantes. O Manual do CompesaSaúde - Guia Médico e Odontológico foi fruto de muito esforço da equipe do Plano e contou com o apoio da Patrocinadora, Compesa, e de alguns credenciados, como: Centro Diagnóstico José Rocha de Sá, Hospital de Olhos Santa Luzia, Jayme da Fonte, Instituto de Olhos Clóvis Paiva, Hospital de Fraturas e Fisiotop.

DADOS ATUALIZADOS

É preciso lembrar que, frequentemente, existem credenciados incluídos na rede, como também profissionais que mudam de endereço ou telefone e não comunicam ao Plano. Por isso, o CompesaSaúde conta com a colaboração dos associados para fornecer informações atuais quando por, qualquer motivo, houver mudanças nos dados do seu médico ou dentista. Dessa forma, o Plano confirmará a informação e divulgará aos usuários a mudança, através dos canais de comunicação (site, quadro de avisos, Informe online e Jornal).

Para oferecer uma ampla rede de atendimento e acatar as exigências da Agência Nacional de Saúde Suplementar - ANS, o CompesaSaúde oferece profissionais ligados a cooperativas de especialidades médicas e odontológicas, como a Coopeclin, Coopego, Coopangio etc. Elas são responsáveis pelas informações atualizadas de seus cooperados. Para melhor distinguir, o Guia identifica, abaixo do nome do médico ou dentista, quando o profissional está vinculado a uma dessas cooperativas.

Uma ótima opção para ter acesso ao Guia sempre atualizado é através do site www.compesaprev.com.br, na Área Restrita do Participante, opção "CompesaSaúde". Isso porque o Guia Médico, no site, é diretamente atualizado através do sistema, reduzindo risco de erro, além de ser mais prático e rápido.

O Guia será distribuído para os titulares do CompesaSaúde. Os aposentados e pensionistas receberão pelos Correios, já os associados da ativa receberão através das gerências da RMR e no interior, através das agentes de saúde, nas localidades de Caruaru, Arcoverde, Petrolina e Serra Talhada. Caso, até o final de fevereiro, o associado não tenha recebido, deve entrar em contato com a Central de Relacionamento, nos fones: (81) 3366-2414/ 3366-2418/ 3366-2421.





Educação Financeira Qual o seu perfil de investidor?

A vida é cheia de imprevistos no trabalho, no trânsito, na família. Diante deles, as pessoas reagem das mais variadas formas: há quem perca a cabeça, quem mantenha a calma, quem sempre ache solução, quem leve tudo com otimismo. E na relação com as finanças não é diferente. Você já parou para pensar como lida com o seu dinheiro?

Saber responder a essa questão é importante para dar os primeiros passos no mundo dos investimentos. Engana-se quem pensa que investimento é coisa para quem tem muito dinheiro.

Existem diferentes perfis de investidores. E você pode se adequar a um deles.

As instituições que trabalham com investimentos orientam os investidores para o tipo de aplicação mais adequado à condição financeira e psicológica, bem como ao objetivo; isso é possível através da análise do perfil do investidor. Nesse teste são feitas algumas perguntas para traçar o perfil de investidor, que pode ser conservador, moderado ou agressivo.

Os três tipos variam de acordo com alguns fatores, dentre eles: idade do investidor, reserva financeira, conhecimento sobre as opções de investimentos e, principalmente, disposição em correr riscos. Partindo desse perfil você pode alocar a sua reserva financeira em investimento de renda fixa, em que se sabe previamente quanto vai receber, portanto, de menor risco (ex.: poupança) ou renda variável, em que o investidor não tem como saber qual será a rentabilidade da aplicação, com risco elevado (ex.: ações).

Mesmo que você não invista agora, é importante conhecer mais sobre o seu perfil e sobre os tipos de investimentos que se enquadram no seu caso. Assim, quando conseguir uma renda extra, estará seguro da melhor opção.

Perfis:

Conservador: não deseja correr riscos.

Moderado: admite correr riscos, desde que não sejam elevados.

Agressivo: não se intimida e, de alguma forma, até gosta de correr riscos.

Faça você mesmo o teste para descobrir o seu perfil

Acesse www.google.com e siga os seguintes passos: na parte de busca digite teste perfil investidor; em seguida, aperte a tecla "enter"; aparecerão vários links, com vários testes. Aí é só escolher um e fazer.



- 1 - Nome que se dá aos Conselhos Deliberativos e Fiscal
- 2 - Documento que traz a lista com endereço e telefone dos profissionais associados ao CompesaSaúde
- 3 - Sigla da Fundação Compesa de Previdência e Assistência
- 4 - Um dos valores da Fundação
- 5 - Órgão Regulador das Entidades Fechadas de Previdência Complementar
- 6 - Um tipo de perfil de investidor
- 7 - Como o regulamento da Fundação Compesa define aposentados e pensionistas
- 8 - Prática anual para manter os dados dos Participantes da Fundação atualizados
- 9 - Tipo de educação que auxilia o indivíduo na hora de investir

Teste seus conhecimentos

6 7

2 4 5

3 C O M P E S A P R E V

1

8 9

1 - Conselho Deliberativo / 2 - Guia Médico / 3 - CompesaPrev / 4 - Contribuinte / 5 - Previdência / 6 - Conservador / 7 - Aposentado / 8 - Recolhimento / 9 - Financeiro

Dados Plano de Saúde

Evolução dos Associados

MÊS	TITULARES	DEPENDENTES	AGREGADOS	TOTAL
Agosto	3.660	5.859	792	10.311
Setembro	3.651	5.817	792	10.260
Outubro	3.642	5.787	805	10.234

Contabilidade

MÊS	RECEITA R\$	DESPESA R\$
Agosto	2.674.952,89	2.624.402,46
Setembro	2.722.237,67	2.471.198,49
Outubro	2.689.374,79	2.209.077,43

ATENDIMENTO REALIZADO NA CENTRAL DE RELACIONAMENTO

TIPOS DE ATENDIMENTO

MÊS	PRESENCIAL	TELEFONE	E-MAIL	CORREIO	FAX	TOTAL
Agosto	598	85	249	31	375	1338
Setembro	334	143	529	47	564	1617
Outubro	574	742	88	0	662	2066

ATENDIMENTO REALIZADO NA CENTRAL DE RELACIONAMENTO - INTERIOR

MÊS	CARUARU	ARCOVERDE	SERRA TALHADA	PETROLINA	TOTAL
Agosto	333	383	213	323	1252
Setembro	89	314	135	330	868
Outubro	126	365	389	305	1185

Expediente

Fundação Compesa de Previdência e Assistência | Rua Augusto Rodrigues, 60 - Torreão - Recife-PE CEP:52090-180 | Fone: (81) 3366-2414/3366-2434 | Fax CompesaPrev: (81) 3366-2422 | Fax CompesaSaúde: (81) 3366-2447 | e-mail: compesaprev@compesaprev.com.br | site: www.compesaprev.com.br | **Conselho Deliberativo:** Presidente: Ricardo Barretto Vasconcelos, **Membros Titulares:** Neil Guedes do N. Gomes, Francisco Perchal Bríngel, Jorge Lutz Dantas Roma, Glaucia Maria Lima Barbosa, Solange Francine Silva do Régo Barros, **Conselho Fiscal:** Presidente: Márcio de Sousa Rocha **Membros Titulares:** Joel Praxedes Soares, Iracivaldo Bezerra, Amaro José da Silva Andrade, **Conselho de Saúde:** Presidente: Ângela Sotero Bacelar, **Membros efetivos:** Walciécia Aparecida (representante da SGP), Ana Paula Sinaes (representante da GST), Manoel Ricardo Souza (representante da RMR), Josefa de Lima Ribeiro (representante do Interior), Hercília Maria de Alineida (representante dos aposentados), Jaime José da Silva (representante do SINDURB-PE), **Comissão de Ética:** Presidente: Maria Ester Pedrosa, **Membro efetivo:** Maria Cristina Coutelo, Carlos Americo Carneiro Leão, **Diretoria Executiva:** Diretora Presidente: Ângela Sotero Bacelar, **Diretor Administrativo-Financeiro:** Júlio M. G. Barbalho Cavalcanti, **Diretor de Benefícios:** Luciano João de Santana, **Edição, revisão e produção:** Contacta Comunicação, **Jornalista Responsável:** Fernanda Sales (DRT-PE 3499), **Impressão:** CCS Gráfica e Editora, **Tiragem:** 5100